

MODULARIO  
a r.r. n. 497



MINISTERO DELLE FINANZE  
DIPARTIMENTO DEL TERRITORIO  
**CATASTO EDILIZIO URBANO** (RDL 13-4-1939, n. 652)

MOD. **9N** (CEU)

LIRE  
**200**

Planimetria di u.i.u. in Comune di VERONA via GERARDO civ. ....

\* Scala originale non disponibile. \*

**FINO INTERNO**

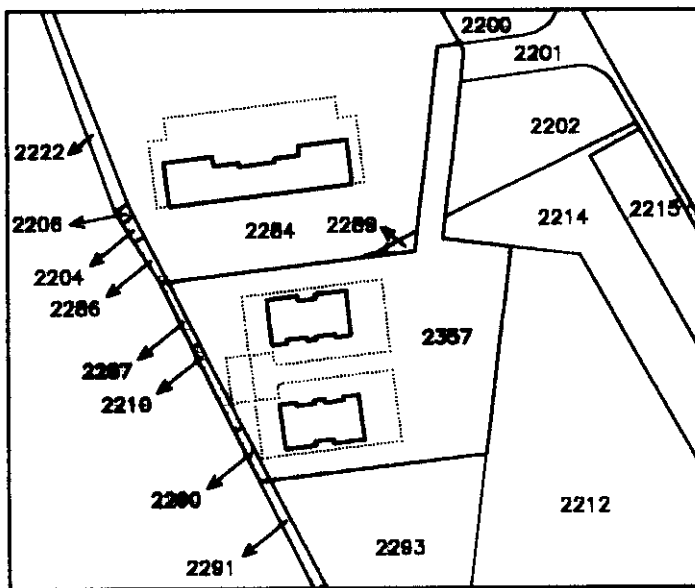
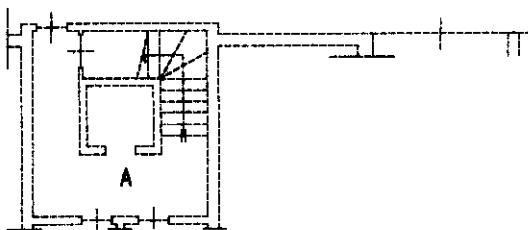
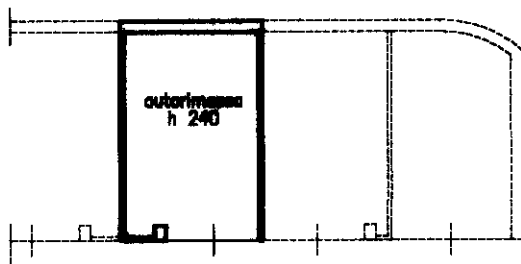

ORIENTAMENTO

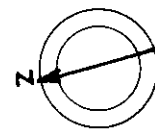

SCALA DI 1:...

Roma - Istituto Poligrafico e Zecca dello Stato - P.V.

Catasto del 01/06/2023 - Comune di VERONA(L781) - < Foglio 391 - Particella 2357 - Subalterno 34 >  
VIA GIUGLIANO COMPRI n. 4 Piano S1

Dichiarazione di N.C.   
Denuncia di variazione

Compilata da L. INGEGNERE  
(Titolo, cognome e nome)

RISERVATO ALL'UFFICIO

MONTRESOR GIOVANNI

Iscritto all'albo degli INGEGNERI

della provincia di VERONA

data 24/10/2000 Firma [Signature]

24 OTT. 2000  
269970

Ultima planimetria in atti  
Identificativi catastali  
Data presentazione: 24/10/2000 - Data: 01/06/2023 - n. T233216 - Richiedente: BSSNDR83M13E349V  
Totale schede: 1 Formato di acquisizione: A4 (210x297) Formato stampa Fichesto: A4 (210x297)  
n. 3354 sub. 34